

I NUMERI DELLA SOSTENIBILITA'



ANNO
2020



PIAVE SERVIZI

Le forme dell'acqua

AZIENDA

Piave Servizi è la Società che gestisce il servizio idrico integrato in 39 Comuni tra le province di Treviso e Venezia, al fine di garantire ai cittadini e al territorio un servizio efficiente, efficace e di qualità.

L'Azienda con le sue reti e impianti, gestisce tutte le fasi del servizio idrico pubblico: prelievo dall'ambiente, disinfezione, distribuzione dell'acqua tramite l'acquedotto, proseguendo con lo smaltimento attraverso la fognatura, per arrivare alla depurazione delle acque reflue e alla restituzione all'ambiente di un'acqua che non alteri il ciclo naturale.

Con il suo operato, Piave Servizi ha la responsabilità di contribuire attivamente al raggiungimento dell'obiettivo di sviluppo sostenibile che le Nazioni Unite hanno stabilito in materia di acqua pulita e servizi igienico-sanitari.



ACQUEDOTTO

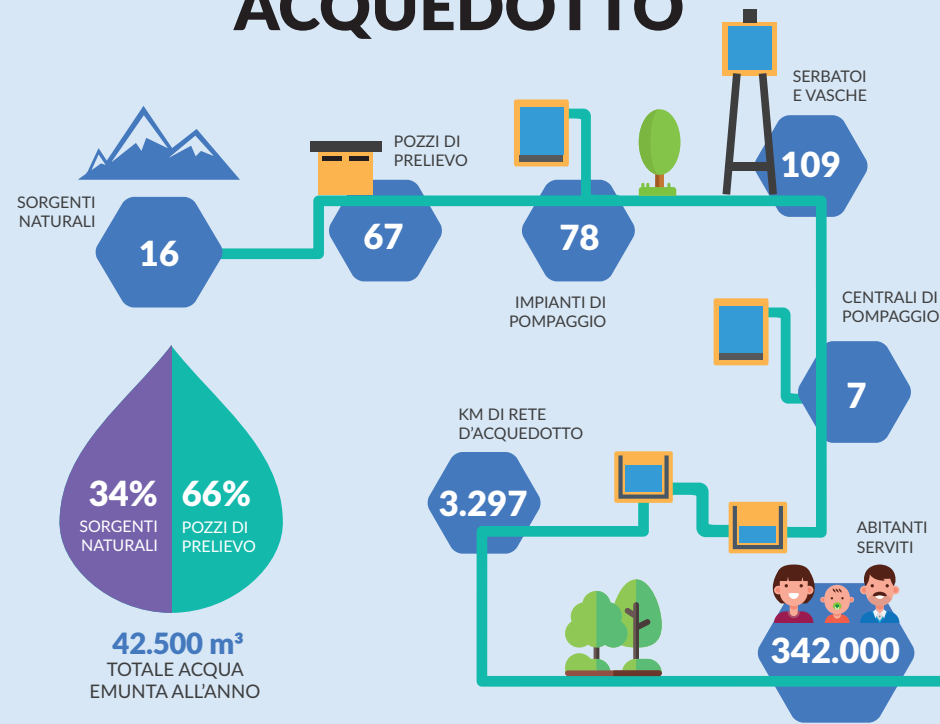

PRELIEVO ACQUA AD USO POTABILE

ITALIA* 150,02 m³ per abitante/anno
 PIAVE SERVIZI 124,26 m³ per abitante/anno

* Fonte: ARERA 2019 - nella relazione 2021

CAMPIONAMENTI

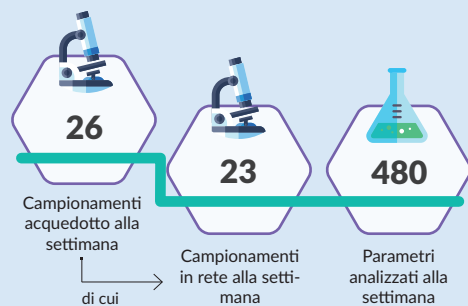

INTERVENTI EFFETTUATI

- Estensione/Rinnovamento reti km 23
- Allacciamenti n. 956
- Telecontrollo impianti
- Altri investimenti

Totale investimenti acquedotto:

€ 8.877.406

TARGET

Ottenere l'accesso all'acqua potabile sicura ed economica per tutti.



FOGNATURA

CAMPIONAMENTI

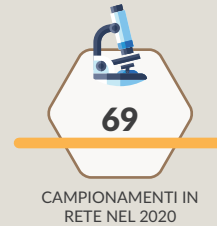

INTERVENTI EFFETTUATI

- Estensione/Rinnovamento reti km 5
- Condotti di allacciamento n. 165
- Telecontrollo impianti
- Modellazione reti fognarie
- Altri investimenti

Totale investimenti fognatura:

€ 2.275.055

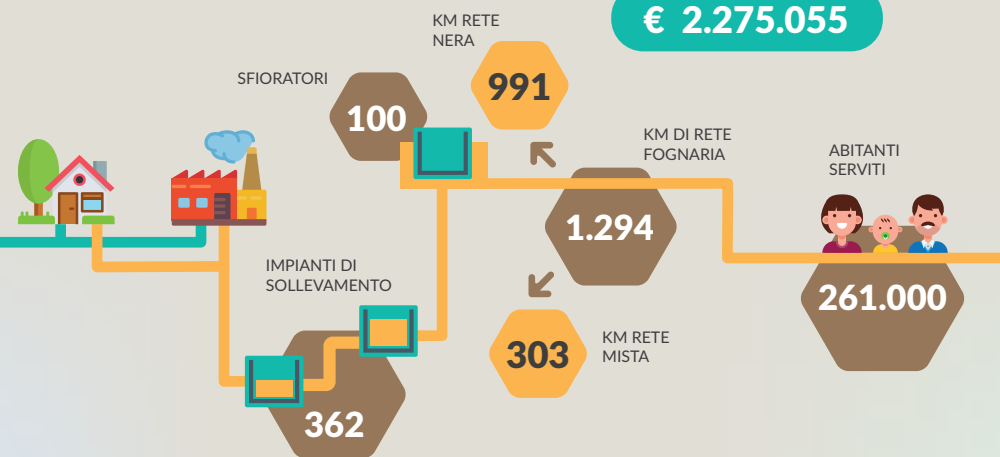

ACQUEDOTTO			
2018	2019	2020	
km			
5,99	3,70	*	
8,90	20,69	18,07	

MANUTENZIONI RETI NUOVE TECNOLOGIE			
2018	2019	2020	
Condotte risanate (TECNICA NO-DIG)			
1,85	4,00	3,86	
Condotte sostituite con SCAVO a cielo aperto			
0,08	0,01	0,02	

FOGNATURA			
2018	2019	2020	
km			
1,85	4,00	3,86	
0,08	0,01	0,02	

* progetto nuove opere da realizzare nel 2021 km 4,85

TARGET

Accesso ad impianti sanitari e igienici adeguati ed equi per tutti.



DEPURAZIONE

PERCENTUALI ABBATTIMENTO SOSTANZE INQUINANTI

72%

FOSFORO

81%

AZOTO

92%

CARBONIO

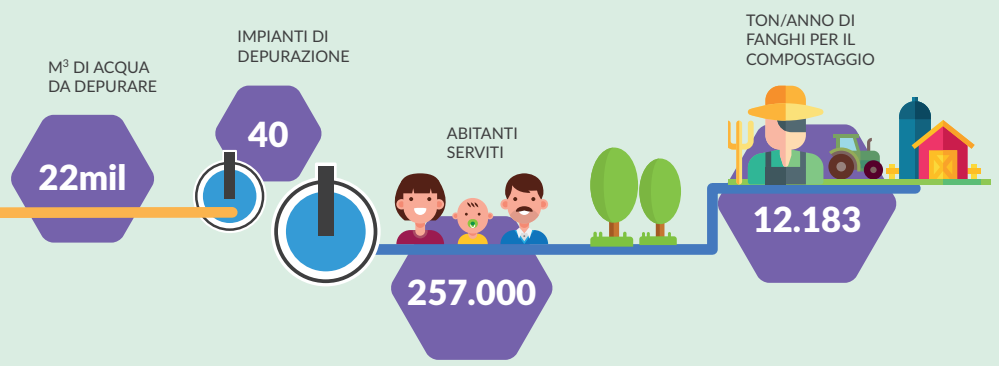

INTERVENTI EFFETTUATI

- Interventi propedeutici attivazione impianti
- Revamping impianti
- Incremento potenzialità impianti
- Altri investimenti

Totale investimenti depurazione:

€ 4.604.917

CAMPIONAMENTI

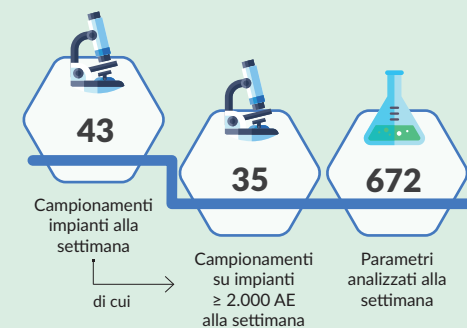

TARGET

Migliorare la qualità dell'acqua eliminando le discariche, riducendo l'inquinamento e il rilascio di prodotti chimici.



RIFIUTI

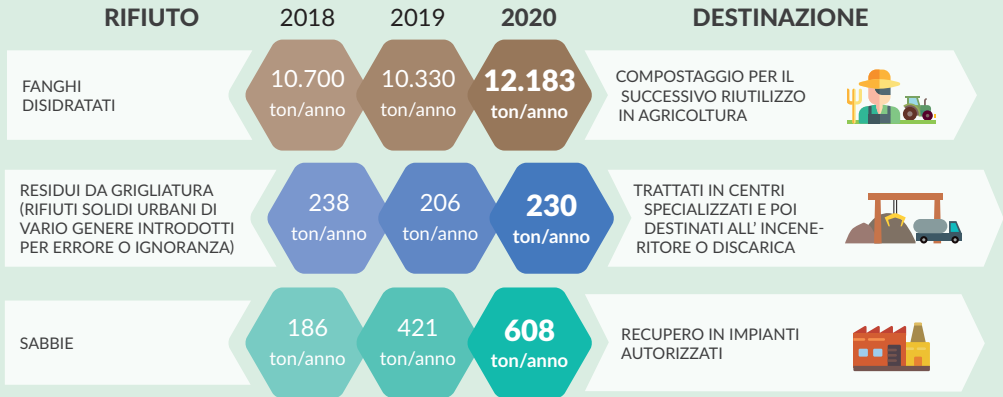

Il 99,4% dei rifiuti prodotti da Piave Servizi derivano dalla raccolta (fognatura) e depurazione dell'acqua reflua. Il servizio acquedotto non produce acque di scarico, non essendo necessario effettuare trattamenti di potabilizzazione data l'elevata qualità dell'acqua emunta.

BIODIVERSITÀ



IL BOSCO CON IL DEPURATORE

Il Bosco Belvedere è sito nel Comune di Meolo ed è composto da:

- 18 ettari, 34.000 piante,
- 25 specie, tra arboree, arbustive ed erbacee,
- 9 specie tra anfibi e rettili,
- oltre 59 specie di avifauna.

N°2 impianti ad alta vocazione ambientale:

- un impianto di depurazione delle acque reflue urbane di Piave Servizi,
- un ecocentro comunale gestito da Veritas.

Piave Servizi e il Comune di Meolo insieme ad altri 5 enti privati sono impegnati nel progetto "Valorizzazione del patrimonio naturalistico e promozione del turismo ambientale nell'area del bosco". I principali obiettivi: incremento della

biodiversità di habitat e specie, promozione del ciclo idrico integrato, e azioni di educazione ambientale.

All'iniziativa collaborano scienziati ambientali coordinati da un esperto del settore: dai loro studi e monitoraggi è emerso che i due impianti presenti nel sito **non causano "stress" al bosco** ma costituiscono un **modello virtuoso replicabile di "simbiosi ambiente/impianto"**: il bosco, attraverso il riassorbimento naturale, compensa l'impronta di carbonio prodotta dagli impianti e, in cambio, riceve beneficio sia dall'acqua depurata dall'impianto di Piave Servizi che dai rifiuti urbani dell'ecocentro.

BIOPARCO :
percorso didattico

<https://izi.travel/fr/f082-il-bosco-belvedere-di-meolo/it>



TARGET

Entro il 2030, proteggere e ripristinare gli ecosistemi legati all'acqua.



DOCUMENTARIO

<https://vimeo.com/368040200>

IMPRONTA AMBIENTALE

FONTI RINNOVABILI



energia idroelettrica da due turbine installate c/o centrale di Negrisiola a Vittorio Veneto - interamente venduta (952.852 kWh)

energia da impianti fotovoltaici (225.490 kWh)

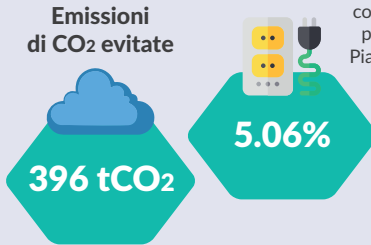

Circa il 5,06% dell'energia consumata è prodotta da Piave Servizi.



	2018	2019	2020
EMISSIONI DIRETTE			
Benzina per automezzi	31 tCO ₂	40 tCO ₂	43 tCO ₂
Gasolio per automezzi	244 tCO ₂	249 tCO ₂	249 tCO ₂
GPL per automezzi	38 tCO ₂	39 tCO ₂	35 tCO ₂
Metano per riscaldamento	26 tCO ₂	22 tCO ₂	26 tCO ₂
Gasolio per riscaldamento	61 tCO ₂	44 tCO ₂	54 tCO ₂
Totale emissioni dirette	400 tCO₂	394 tCO₂	407 tCO₂
EMISSIONI INDIRETTE (L.B.)			
Energia elettrica	6.057 tCO₂	5.629 tCO₂	5.610 tCO₂



	2018	2019	2020
EMISSIONI DIRETTE			
Servizio Acquedotto	40.716 GJ	40.764 GJ	41.336 GJ
Servizio Fognatura	6.297 GJ	7.114 GJ	6.199 GJ
Servizio Depurazione	35.510 GJ	35.370 GJ	35.339 GJ
Servizi Generali	973 GJ	950 GJ	1.042 GJ
Totale	83.496 GJ	84.198 GJ	83.916 GJ

VALORE ECONOMICO GENERATO E CONDIVISO

**M"valore espresso in milioni



VALORE ECONOMICO GLOBALE LORDO

€ 42.444.838

2018 / 39.6M 2019 / 41.7M

Piave Servizi non distribuisce utili ai Soci, ma tutto il valore creato viene re-investito nel raggiungimento degli obiettivi aziendali.

€ 11.795.400

2018 / 10.6M 2019 / 12.0M

VALORE ECONOMICO
REINVESTITO

€ 30.649.438

2018 / 28.9M 2019 / 29.6M

VALORE ECONOMICO
GLOBALE NETTO

€ 28.283.415

2018 / 27.6M 2019 / 28.1M

VALORE ECONOMICO
DISTRIBUITO



FORNITORI

€ 14.436.033



RISORSE UMANE

€ 9.177.992



PUBBLICA
AMMINISTRAZIONE

€ 3.692.853



BANCHE E
ALTRI FINANZIATORI

€ 706.205



COMUNITÀ

€ 270.332



DIVIDENDI
DISTRIBUITI - SOCI

€ 0

€ 2.366.023

2018 / 1.2M 2019 / 1.5M

VALORE ECONOMICO
TRATTENUTO DA
REINVESTIRE

7,7%

RIMANE IN
AZIENDA

DISTRIBUZIONE TERRITORIALE DELLA RICCHEZZA

FUORI REGIONE VENETO

6.178.651 €

67,52%

Province di
Treviso / Venezia

80%
Rimane
nella Regione
Veneto

12,52%

Altre
province

24.470.788 €

IN REGIONE VENETO

di cui

INVESTIMENTI

Nel 2020 Piave Servizi ha investito in una gestione efficiente dal punto di vista tecnico, al fine di migliorare rapidamente gli standard qualitativi dei servizi prestati. Di seguito, gli investimenti effettuati classificati in base alla tipologia.

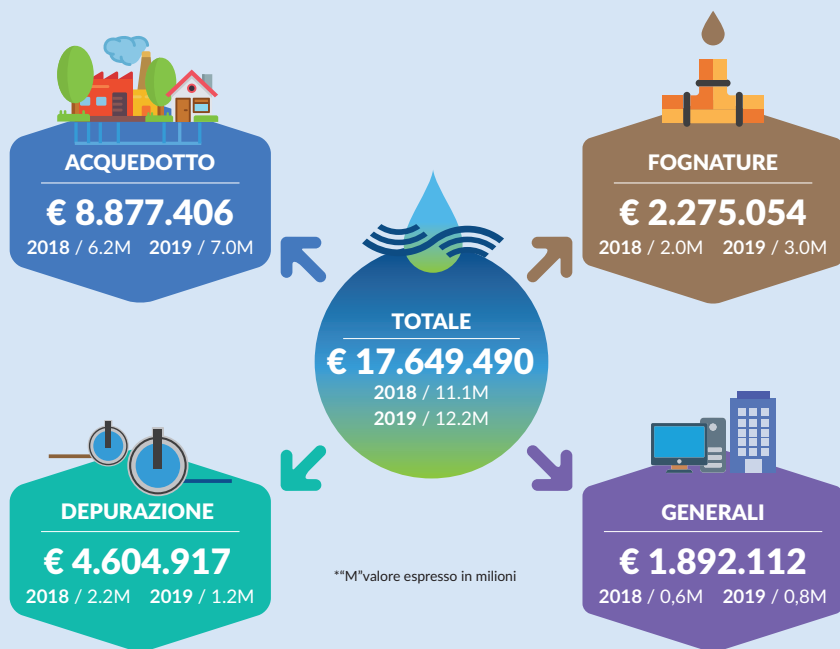

GLI INVESTIMENTI NEL PERIODO 2016 - 2020

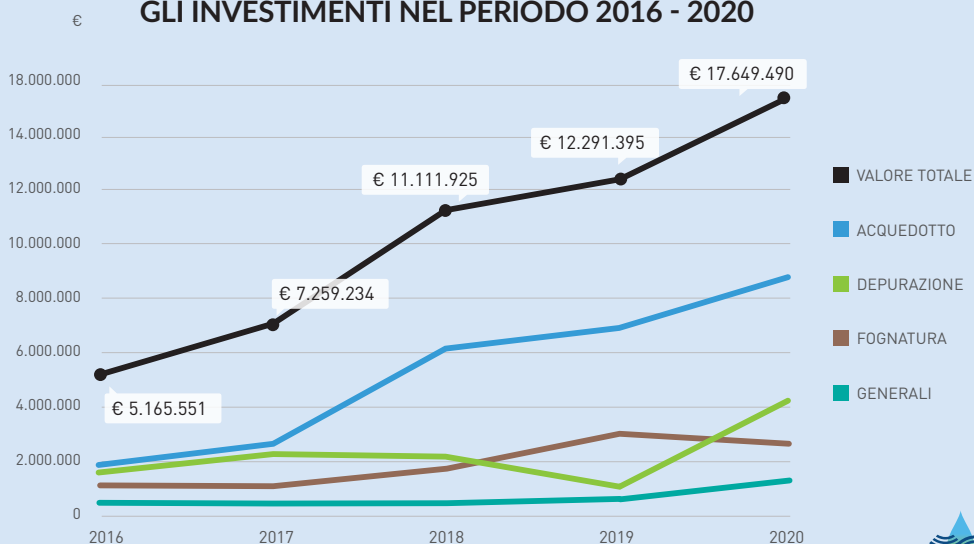

RISORSE UMANE



Età media **44,6 anni**

Anzianità media di servizio **12,2 anni**



	Uomini	Donne	Totale
Consiglio di Amministrazione	3	2	5
Collegio Sindacale	2	1	3
Organismo di Vigilanza	2	1	3
DIPENDENTI	128	52	180
→ Dirigenti	1	0	1
→ Quadri	6	4	10
→ Impiegati Amministrativi	21	34	55
→ Impiegati Tecnici	29	14	43
→ Operatori Esterni	71	0	71

FORMAZIONE

Formare il proprio personale è per Piave Servizi sia un obiettivo che una necessità in quanto l'azienda e gli utenti stessi devono poter contare su lavoratori motivati e professionalmente preparati.

TOTALE ORE DESTINATE AI CORSI

1289

ORE DI FORMAZIONE PER DIPENDENTE

7,2

ORE SALUTE E SICUREZZA

1074

ALTRE TEMATICHE ORE

215

LIVELLO ISTRUZIONE DIPENDENTI



TITOLO UNIVERSITARIO

27%

TITOLO SECONDARIO INFERIORE

13%

TITOLO SECONDARIO SUPERIORE

60%

UTENZA



UTENZE
ACQUE REFLUE
97.945



UTENZE
ACQUEDOTTO
135.704

di cui →

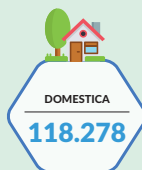

CONFRONTO TARIFE MEDIE



* Fonte REF Ricerche su dati GWI-Ibnet : 67 città europee rappresentative di 24 Nazioni - ultimo anno disponibile 2019-2021

** Fonte Arera: 20 Capoluoghi di provincia del Nord-Est e 89 italiani con tariffe approvate o in via di approvazione

ANNO	2018	2019	2020
SPORTELLI			
Clientsi serviti	27.680	38.958	5.262
Tempo medio di attesa	8,91 min.	11,16 min.	8,70 min.
Clientsi serviti entro 20 min	98,41%	98,09%	98,73%
PRONTO INTERVENTO			
Chiamate ricevute	7.168	8.101	11.701
Tempo medio di risposta alla chiamata di pronto intervento	Meno di 1 min.	Meno di 1 min.	1,02 min.

SOSTEGNO AL TERRITORIO

ANNO	2018	2019	2020
Bonus sociale idrico erogato agli utenti domestici in condizioni di disagio economico.	*	€ 44.328	€ 64.308
Liberalità a favore dei nuclei familiari con ISEE fino a 15.000 € residenti nel territorio.	n° 2.188 € 29.374	n° 1.112 € 15.356	n° 1.333 € 19.229
Rateizzazione pagamento bolletta.	n° 452 € 506.059	n° 780 € 849.217	n° 644 € 880.024

* I bonus 2018 sono stati erogati negli anni successivi

RICERCA E SVILUPPO

Progetto SWAT

Subsurface Water Quality and Agricultural Practices Monitoring dal 2018 al 2020

Progetto di ricerca per la costruzione di un modello idrogeologico di valutazione:

- delle possibili correlazioni tra diserbanti, protezione fitosanitaria, ecc. e primo strato di terreno;
- del possibile impatto di tali pratiche agronomiche sulle acque di falda e potabili.

In esame: il Colnù di Conegliano e il Settolo di Valdobbiadene: due aree tipiche della pedemontana veneta, diffusamente interessate dalla viticoltura.

OBIETTIVI:

- Costante monitoraggio delle falde al fine di individuare in anticipo gli inquinanti emergenti;
- Attivare iniziative di sensibilizzazione della comunità, sia delle amministrazioni locali che dei cittadini, i primi per la definizione di linee guida che regolino l'utilizzo di prodotti fitosanitari nelle attività agricole all'interno delle aree di protezione delle prese da pozzo, i secondi perché operino in un'ottica di sostenibilità ambientale.

Progetto realizzato da Piave Servizi insieme a Centro Interdipartimentale di Ricerca "Centro di Idrologia 'D.Tonini" - facoltà di Agraria Università di Padova - e Alto Tregviano Servizi, gestore del SII dell'alto trevigiano.



TARGET

Proteggere e ripristinare gli ecosistemi acquatici.

Progetto SAR

Ricerca perdite satellitare



LOTTA ALLE PERDITE:

- dalle tradizionali segnalazioni perdite occulte derivate dall'analisi delle pressioni;
- (dal 2018) all'innovativa tecnologia satellitare denominata SAR, sviluppata da Utilis Corp, start up israeliana;
- nel 2020 nuovo sistema che consente di installare e calibrare il:



BUFFER:

Le aree a sospetta perdita trovate dall'aereo risultano il doppio rispetto a quelle rilevate dal radar applicato al satellite.

I risultati nel 2020:

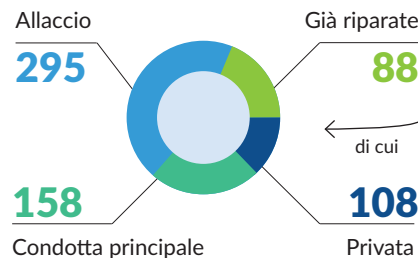
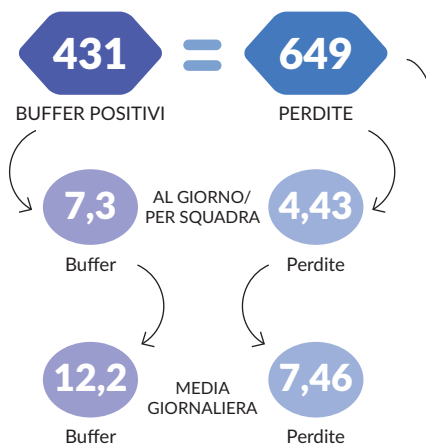
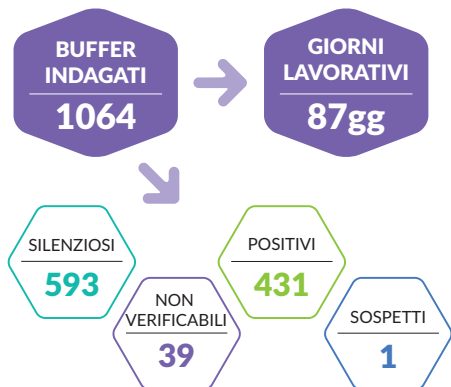

LE PERDITE TOTALI		2020
Individuate tramite ricerca	2018 / 114 2019 / 190	797
Segnalate al pronto intervento	2018 / 1.593 2019 / 1.681	1.705
Riparate	2018 / 100% 2019 / 100%	100%
Km di rete controllata	2018 / 2.951 2019 / 3.290	3.297



TARGET

Aumentare in modo sostanziale l'efficienza idrica in tutti i settori.

Programma APPROCCIO INTEGRATO per la gestione avanzata di sistemi complessi

tre gestori SII in sinergia:

Piave Servizi, LTA, Hydrogea

per costruire un modello gestionale e decisionale avanzato per reti complesse in grado di aumentare l'efficienza delle infrastrutture gestite, in sintonia con l'idea di sostenibilità portata avanti dalle aziende per i loro e nei loro territori.

PRINCIPALI ATTIVITÀ:

- monitoraggio e modellazione numerica avanzata di reti e impianti;
- sviluppo di soluzioni digitali innovative;
- diffusione delle informazioni per aumentare consapevolezza e resilienza.

2020 IDEATO → 2021 AVVIATO

DUE PROGETTI

Gestione avanzata RETI IDRICHE

simulare variazioni condizioni idrauliche nella rete per una risposta più precisa in caso di emergenza o malfunzionamento.

Gestione avanzata SISTEMA FOGNARIO

tecnologie digitali innovative per un migliore servizio, monitoraggio reflui, identificazione eventi inquinanti, realizzazione modelli predittivi.



PROMOZIONE DI UN NUOVO CLIMA AZIENDALE

Presentata nel 2020 la richiesta volontaria di certificazione **"FAMILY AUDIT"** rilasciata dalla Provincia Autonoma di Trento che riconosce lo svolgimento di un percorso aziendale volto al miglioramento del benessere dei dipendenti e delle loro famiglie e alla promozione del clima aziendale.

Strumento strategico e innovativo per la gestione delle risorse umane e del welfare aziendale.

2020. Ascoltati tutti i dipendenti, mediante un processo di "auditing", per cogliere l'insieme dei loro bisogni, necessità di conciliazione vita-lavoro e per accogliere spunti e iniziative finalizzate al miglioramento dell'ambiente lavorativo.

2021. Alcune delle misure del piano Audit che saranno avviate:

- Servizio ricevimento pacchi acquisti online dei lavoratori e loro familiari;
- Spazio pausa pranzo;
- Screening sanitario per lavoratori e lavoratrici;
- Stage per studenti degli istituti scolastici secondari di 2° grado (alternanza scuola/lavoro e stage estivi).



PIAVE SERVIZI

Le forme dell'acqua



www.piaveservizi.eu



Partner di:

VIVERACQUA
Gestori Idrici del Veneto

Trasparenti come l'acqua: un obiettivo condiviso, per un dialogo limpido e costruttivo.



Piave Servizi è partner anche di:
Università degli Studi di Padova
Università Ca' Foscari di Venezia
gruppo di sostenibilità Assindustria Venetocentro